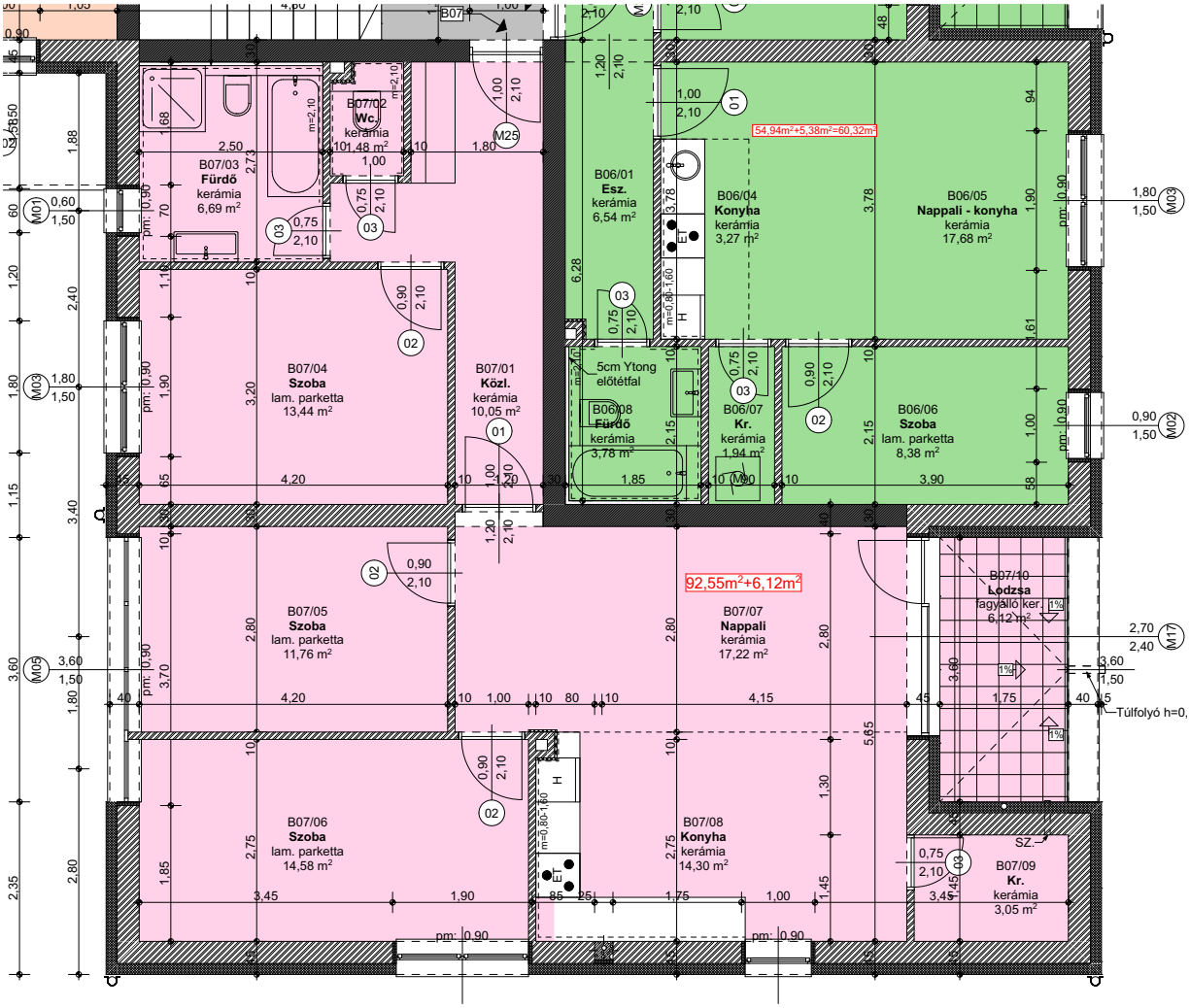
B07/03
Fürdő
kerámia
6,69 m²
B07/02
Wc.
kerámia
1,48 m²
B06/01
Esz.
kerámia
6,54 m²
B06/04
Konyha
kerámia
3,27 m²
54,94m²+5,38m²=60,32m²
B06/05
Nappali - konyha
kerámia
17,68 m²
B07/04
Szoba
lam. parketta
13,44 m²
B07/01
Közl.
kerámia
10,05 m²
5cm Ytong
előtétfal
B06/08
Fürdő
kerámia
3,78 m²
B06/07
Kr.
kerámia
1,94 m²
B06/06
Szoba
lam. parketta
8,38 m²
B07/05
Szoba
lam. parketta
11,76 m²
92,55m²+6,12m²
B07/07
Nappali
kerámia
17,22 m²
B07/10
Lodzsa
fagyálló ker.
6,12 m²
Túlfolyó h=0,
B07/06
Szoba
lam. parketta
14,58 m²
B07/08
Konyha
kerámia
14,30 m²
B07/09
Kr.
kerámia
3,05 m²