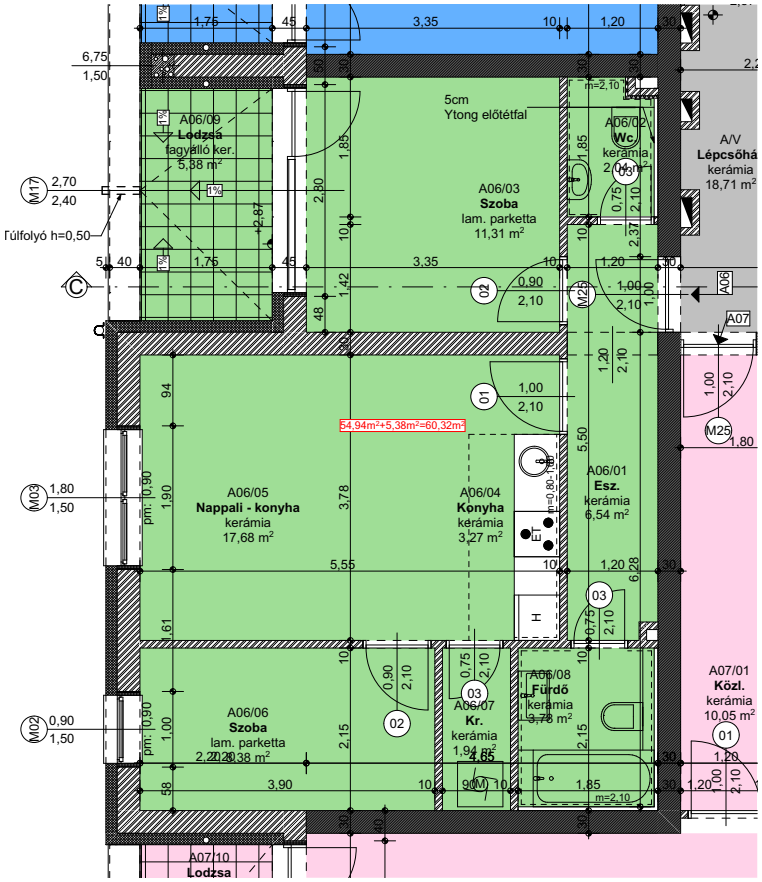
A06/09
Lodzsá
lagyálló ker.
5,88 m²
5cm
Ytong előtétfal
A06/03
Szoba
lam. parketta
11,31 m²
A06/02
Wc
kerámia
2,04 m²
A/V
Lépcsőhá
kerámia
18,71 m²
Ürülfolyó h=0,50
54,94m²+5,38m²=60,32m²
A06/05
Nappali - konyha
kerámia
17,68 m²
A06/04
Konyha
kerámia
3,27 m²
A06/01
Ész.
kerámia
6,54 m²
A06/06
Szoba
lam. parketta
A06/07
Kr.
kerámia
1,94 m²
A06/08
Fürdő
kerámia
A07/01
Közl.
kerámia
10,05 m²
A07/10
Lodzsa