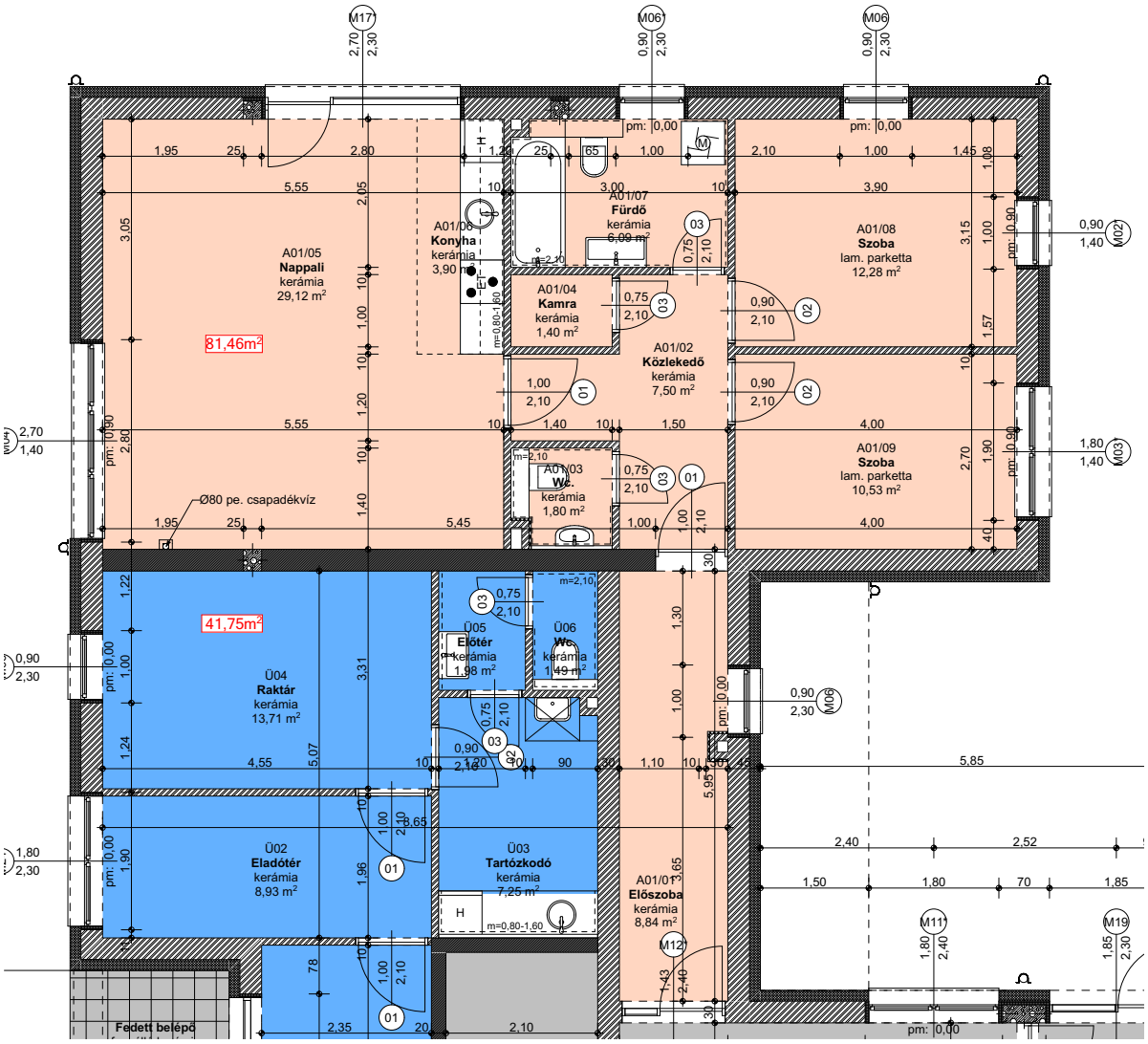
A01/05
Nappali
kerámia
29,12 m²
81,46m²
A01/06
Konyha
kerámia
3,90 m²
A01/07
Fürdő
kerámia
6,09 m²
A01/08
Szoba
lam. parketta
12,28 m²
A01/04
Kamra
kerámia
1,40 m²
A01/02
Közlekedő
kerámia
7,50 m²
A01/03
Wc.
kerámia
1,80 m²
A01/09
Szoba
lam. parketta
10,53 m²
Ø80 pe. csapadékvíz
41,75m²
Ü04
Raktár
kerámia
13,71 m²
Ü05
Előtér
kerámia
1,98 m²
Ü06
Wc.
kerámia
1,49 m²
Ü02
Eladótér
kerámia
8,93 m²
Ü03
Tartózkodó
kerámia
7,25 m²
A01/01
Előszoba
kerámia
8,84 m²
Fedett belépő
pm: 0,00